

ARCHITEKTEN

Steinbruggstrasse 5
 8165 Oberweningen
 G +41 43 500 80 80
 info@marchess.ch
 www.marchess.ch

BAUHERRSCHAFT:
Lanz Consulting
 & ImmobilienInvest AG
 Oberberg 48, 8222 Beringen

GEZEICHNET: IH	DATUM: 26.04.2019	REVISION:
PLANGRÖSSE: A3	MASSSTAB: 1:100	PLANNUMMER: 1706/10.3.1

Nord-/Südfassade

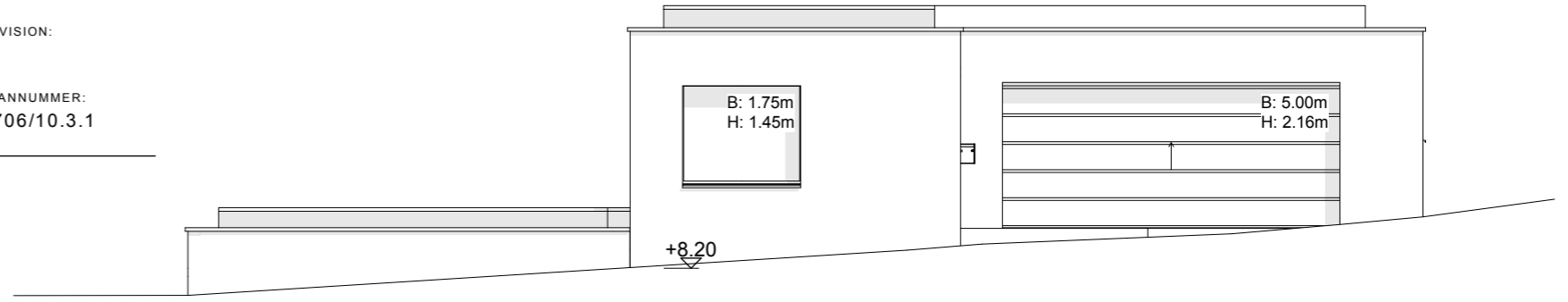

2. OBERGESCHOSS

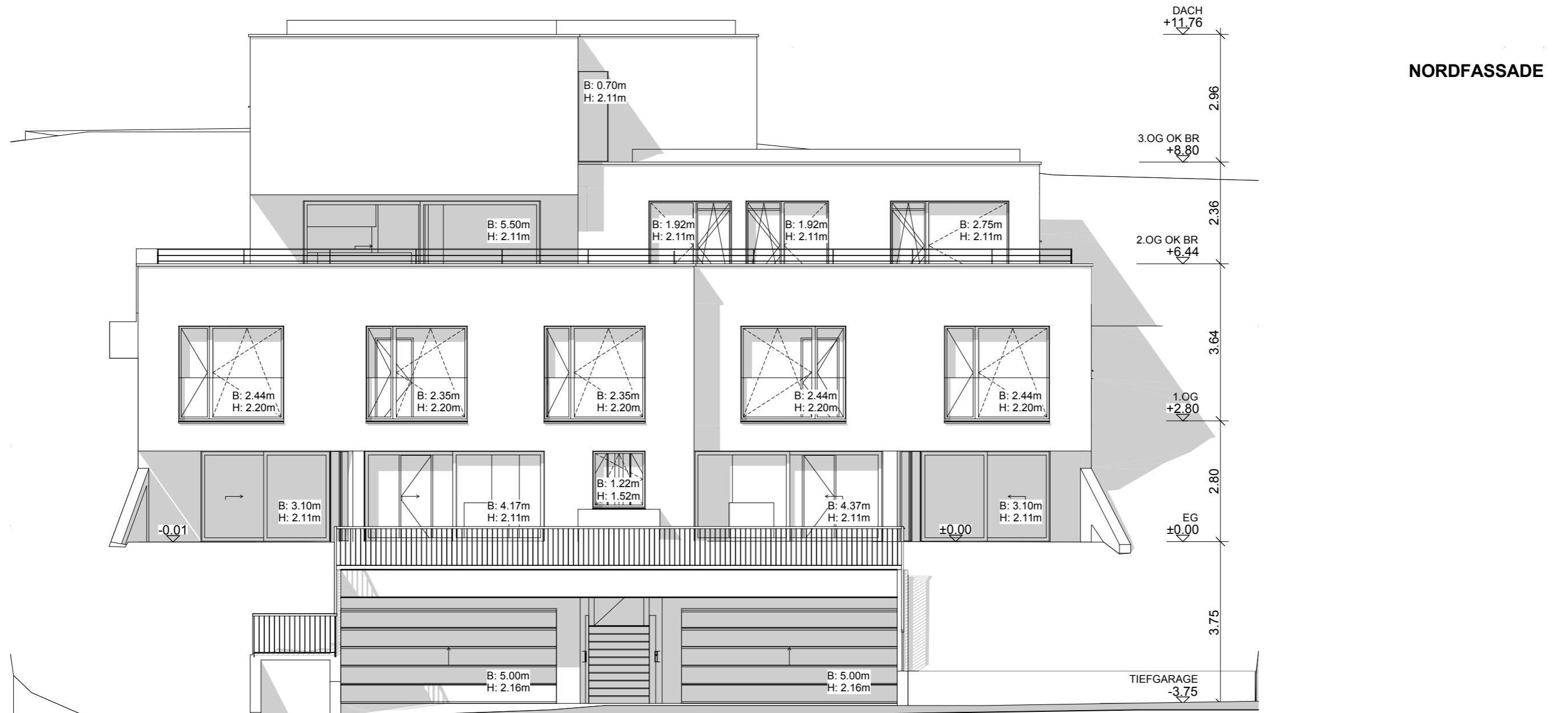

NORDFASSADE

SÜDFASSADE

ARCHITEKTEN

Steinbruggstrasse 5
 8165 Oberweningen
 G +41 43 500 80 80
 info@marchess.ch
 www.marchess.ch

BAUHERRSCHAFT:
Lanz Consulting
 & ImmobilienInvest AG
 Oberberg 48, 8222 Beringen

GEZEICHNET:
 IH
 PLANGRÖSSE:
 A3

DATUM:
 26.04.2019
 MASSSTAB:
 1:100

REVISION:
 PLANNUMMER:
 1706/10.3.2

Ostfassade

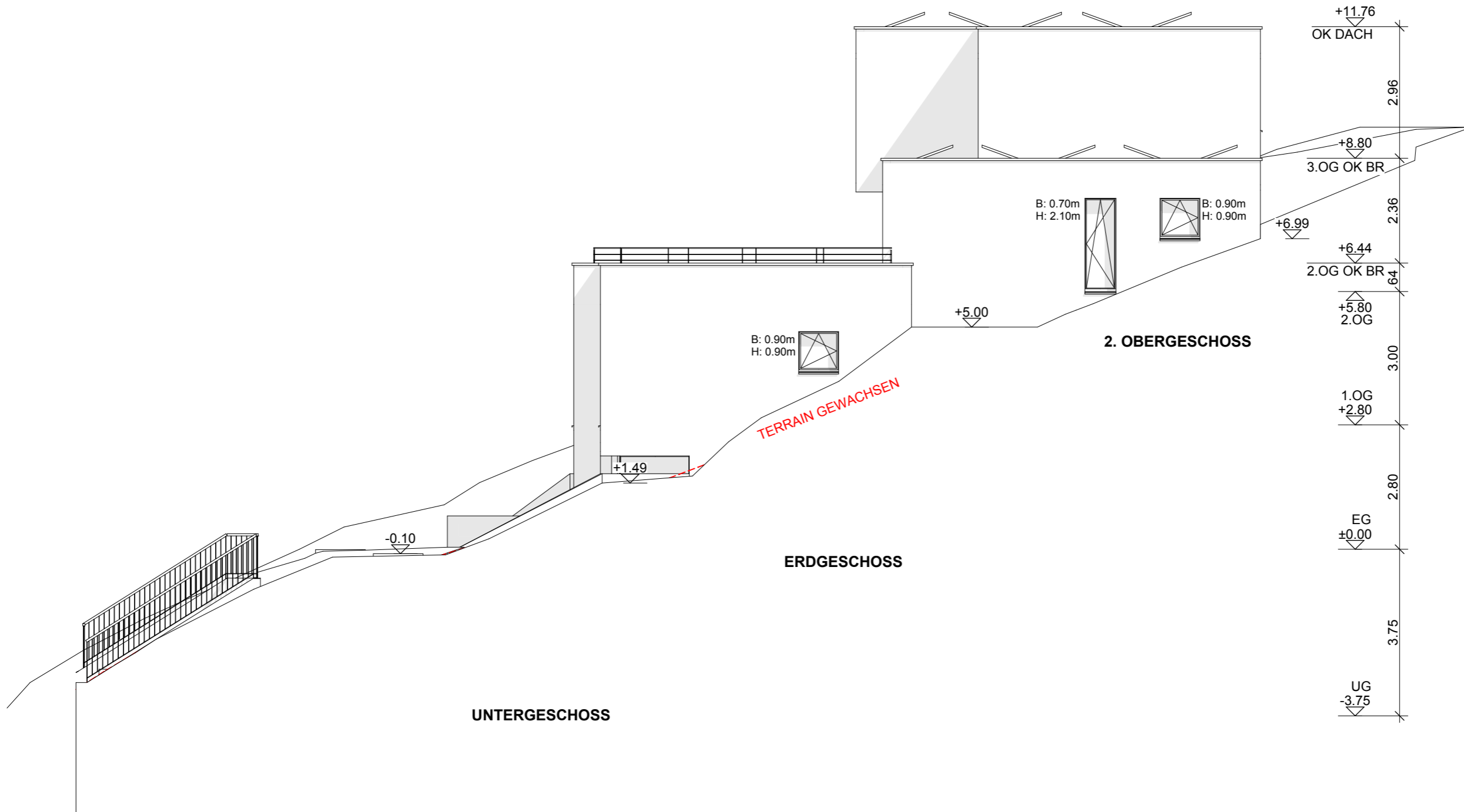

ARCHITEKTEN

Steinbruggstrasse 5
8165 Oberweningen
G +41 43 500 80 80
info@marchess.ch
www.marchess.ch

BAUHERRSCHAFT:
Lanz Consulting
& ImmobilienInvest AG
Oberberg 48, 8222 Beringen

GEZEICHNET:
IH
PLANGRÖSSE:
A3

DATUM:
26.04.2019
MASSSTAB:
1:100

REVISION:
PLANNUMMER:
1706/10.3.3

Westfassade

